BABOCHKA

MAGAZINE

F/W 20/21

LOOKLIST *новый веб-сервис* /

БАРХАТНЫЙ СЕЗОН *фотосессия номера* / ТРЕНДЫ СЕЗОНА F/W 20/21 /

РОКОВОЙ МИНИМАЛИЗМ *аксессуары сезона* / STREET STYLE *детали сезона*

ИНТЕРНЕТ-МАГАЗИН

BABOCHKA.RU

16+

РЕКЛАМА Санкт-Петербург, Невский, 153 +7 812 717-09-94

loropiana.com

SOMEWHERE IN LORO PIANA
ГДЕ-ТО В LORO PIANA

Loro Piana

VALENTINO
GARAVANI

– ТАН ЙЕН –

Тан Йен

Луо Джин
Шанхай, 18 июня 2020

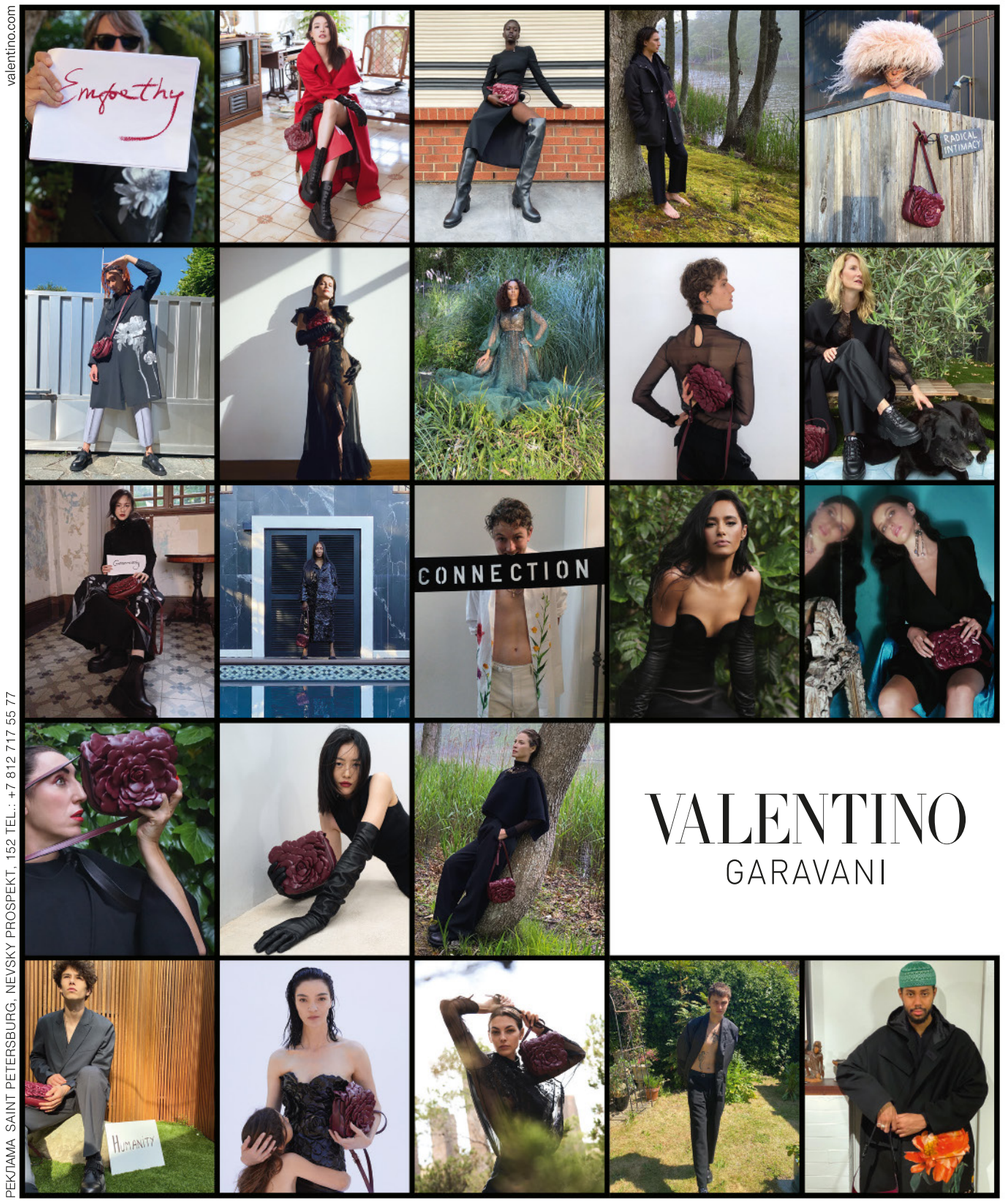

valentino.com

РЕКЛАМА SAINT PETERSBURG, NEVSKY PROSPEKT, 152 TEL.: +7 812 717 55 77

Единство, сочувствие, доброта, связь, гуманность, интимность, сила, оптимизм, щедрость, креативность, совместность, инклюзивность, сильный.

#ValentinoEmpathy

НЕВСКИЙ ПРОСПЕКТ, 152. ТЕЛ.: +7 812 717 37 77 РЕКЛАМА

CELINE

CELINE.COM

SIMONETTA RAVIZZA

MILANO

Санкт-Петербург, Невский пр., 153, (812) 717-09-20

WWW.SIMONETTARAVIZZA.COM

YVES SALOMON

PARIS

Санкт-Петербург, Невский пр., 153, (812) 717-09-20

Санкт-Петербург, Невский пр., 153, (812) 717-09-20

manzoni 24

BABOCHKA
MAGAZINE

ВЫПУСК №19

fall/winter 20/21

ожерелье
JIL SANDER
Невский, 152

серьги JIL SANDER
Невский, 152

Главный редактор:
Антон Еремин

Литературный редактор:
Анастасия Красавчикова

Дизайн, верстка:
Роман Васильев,
Екатерина Калентьева

Над номером работали:
Мария Попова, Алексей Григорьев, Екатерина Азаркина, Анастасия Углик, Юлия Васильева, Марина Бугорская, Виктория Крук, Антон Крук, Дарья Миронова, Сергей Савельев, Иван Соловьев, Екатерина Мишакова, Анастасия Тихомирова, Маргарита Овчарникова

Учредитель и издатель:
ООО «Бабочка»
Главный редактор: Еремин Антон Александрович
Адрес издателя: Россия, Санкт-Петербург, ул. Гагаринская, дом 19
Адрес редакции: 191167, Россия, Санкт-Петербург, пр. Невский, дом 153, литер А
Телефон: (812) 717-46-75, e-mail: magazine@babochka.ru
«BABOCHKA» свидетельство о регистрации СМИ ПИ №ТУ 78-02011 от 27 апреля 2017 г.
Выдано Управлением Федеральной службы по надзору в сфере связи, информационных технологий и массовых коммуникаций по Северо-Западному федеральному округу.

Отпечатано в типографии ООО «Принтбюро»:
197342, Россия, г. Санкт-Петербург, ул. Торжковская, дом 14, литер А, помещение 12Н
Время выхода журнала в свет: ТВС 1 октября 2020. Тираж: 10 000 экз. Распространяется бесплатно.

© BABOCHKA Копирование материалов запрещено.
Редакция журнала не несет ответственности за предоставленные материалы.

MAGAZINE.BABOCHKA.RU

интернет-версия журнала

Делайте покупки онлайн на ARMANI.com подписывайтесь на новый аккаунт @giorgioarmani в инстаграме

GIORGIO ARMANI

BABOCHKA

ПОДАРОЧНАЯ КАРТА

Идеальный подарок на любой случай

ПРИОБРЕСТИ КАРТУ МОЖНО
ВО ВСЕХ БУТИКАХ BABOCHKA
НЕВСКИЙ, 36 / НЕВСКИЙ, 152 / НЕВСКИЙ, 153

panama LOEWE
Невский, 152

Фотосессия

ДЕЛО В ДЕЛЕ

Фотограф **Алексей Григорьев**
Стилист **Роман Кянджалиев**
Ассистенты стилиста
Марина Бугорская, Софья Бенько
Hair and make up **Саша Строганова**
Модель **Adel**

Фотосессия

РОКОВОЙ МИНИМАЛИЗМ

Фотограф **Мария Попова**
Стилист **Светлана Вашеняк**
Hair and make up **Саша Строганова**
Модель **Dasha-E (Vproject models)**
Кастинг **Анна Кобран**
Ассистенты фотографа
Иван Соловьев, Сергей Савельев
Ассистенты стилиста
Марина Бугорская, Екатерина Азаркина, Софья Бенько

Фотосессия

БАРХАТНЫЙ СЕЗОН

Фотограф **Мария Попова**
Стилист **Светлана Вашеняк**
Hair and make up **Саша Строганова**
Модель **Alina B (Aurora models)**
Кастинг **Анна Кобран**
Ассистенты стилиста
Марина Бугорская, Софья Бенько

Фотосессия

НА СВЕТЛОЙ СТОРОНЕ

Фотограф **Алексей Григорьев**
Стилист **Роман Кянджалиев**
Hair and make up **Полина Еланская**
Модель **Gena (GENOM MGMT)**
Кастинг **Анна Кобран**
Set Design **Анна Епишина**
Ассистент фотографа
Сергей Савельев
Ассистенты стилиста
Марина Бугорская, Екатерина Азаркина, Софья Бенько

ремень MARNI
Невский, 152

BABOCHKA
MAGAZINE

СОДЕРЖАНИЕ

fall/winter 20/21

лоферы LOEWE
Невский, 153

22. ТРЕНДЫ СЕЗОНА

fall/winter 20/21

портмоне
VALENTINO
Невский, 152

берет BALMAIN
Невский, 153

сумка
OFF-WHITE
Невский, 152

36, 86, 111,
143, 146, 151.
LOOK LIST

38. БАРХАТНЫЙ СЕЗОН

ФОТОСЕССИЯ НОМЕРА

58. STREET STYLE

66. ДЕЛО В ДЕЛЕ

ФОТОСЕССИЯ

80. ДЕТАЛИ

BABOCHKA
MAGAZINE

СОДЕРЖАНИЕ

fall/winter 20/21

челси
JIL SANDER
Невский, 152

шарф **LOEWE**
Невский, 153

88.
РОКОВОЙ
МИНИМАЛИЗМ
ФОТОСЕССИЯ

112.
30 МОДНЫХ МЕСТ САНКТ-ПЕТЕРБУРГА

144.
СВЕТСКАЯ ХРОНИКА

ИНТЕРНЕТ-МАГАЗИН

BABOCHKA.RU

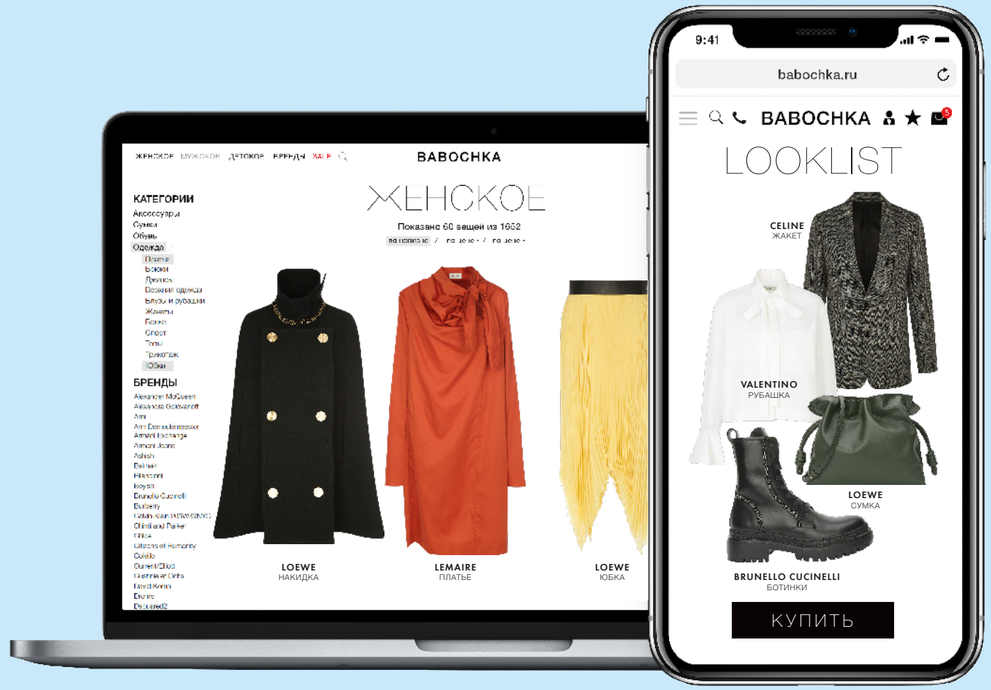

БОЛЕЕ 200 БРЕНДОВ
ДОСТАВКА ПО ВСЕМУ МИРУ

Pay МИР VISA MasterCard

BABOCHKA бонусная программа BABOCHKA

Вдохновляйтесь идеями наших стилистов перед покупками
в новом разделе сайта **babochka.ru/looklist**

ТРЕНДЫ ОСЕНЬ-ЗИМА 2020/2021

Черный на максимум

Поправим неактуальное утверждение «в гардеробе каждой девушки должно быть маленькое черное платье» и остановимся на варианте «в пол»: субкультурно-готическом как у **Gucci,** эротичном как у **Givenchy** или рубашечном как у **Rochas.**

Lanvin

Gucci

Valentino

Celine

Loewe

Jil Sander

Givenchy

Khaite

Небесно-голубой

Слово **«надежда»** неофициально объявлено главным в этом турбулентном и сложном fashion-году. Поэтому не стоит удивляться, что все оттенки безоблачного голубого неба стали такими важными для дизайнеров.

Givenchy

Proenza Schouler

Jil Sander

Rochas

Self-Portrait

Off-White

Костюмная драма

Более женственный, но от того не менее сильный вариант **power dressing** — узкая юбка с объемным жакетом — отлично работает и в цветочном варианте **Isabel Marant,** и в клетчатом **Givenchy,** и в твидовом **Chanel.**

Isabel Marant

Givenchy

Givenchy

Gucci

Chanel

Givenchy

Chanel

Givenchy

Chanel

The Row

Loro Piana

Isabel Marant

Беж причины

Нежные и теплые оттенки ванили, белого шоколада, тягучей карамели и сладкого какао будто бы специально изобретены, чтобы согревать нас в промозглую и дождливую осеннюю погоду.

Lemaire

Jil Sander

Jil Sander

Off-White

Осесть на талии

Вариации на тему легендарного приталенного жакета **Bar** (того самого, который в 1947 возвестил начало эпохи New Look) показали не только в **Dior,** но и в не склонном к ностальгии **Loewe** и в остром **Off-White.**

Versace

Loewe

Off-White

Lanvin

Prada

Versace

Philosophy di Lorenzo Serafini

Christian Dior

Versace

Полосатый рейс

Забудьте все детские ассоциации, связанные с немного наивным трикотажем с полосатым рельефом. Теперь из него делают остросексуальные бра (носим их с объемными вязаными кофтами) и обтягивающие фигуру платья.

Off-White

Jil Sander

Jil Sander

Self-Portrait

Miu Miu

Off-White

Много-клеточный организм

Обилием клетки всех видов и мастей нас давно не удивишь: за много лет засилия этого тренда мы научились справляться с ним на пять баллов. Поэтому смело соединяем самые разные типы в одном образе и чувствуем себя героиней нового фильма Уэса Андерсона.

Givenchy

Celine

Givenchy

Miu Miu

Gucci

Stella McCartney

Мехотерапия

Несмотря на все усилия зооза-щитников и других экологически безупречных, мех — эко или нату-ральный — остается важнейшим fashion-элементом. Причем в этом сезоне мы видим на подиумах его особенное разнообразие — от ковбойских шуб из 70-х у **Celine** или **Miu Miu** до драматических пурпурно-бархатных пальто **Givenchy.**

Isabel Marant

Self-Portrait

Miu Miu

Celine

Givenchy

Jil Sander

Miu Miu

Miu Miu

fall/winter 20/21

Свистать на оба борта

Классические двубортные пальто выглядят совсем не скучно в асимметричном исполнении Джека Маккаллоу и Лазаро Эрнандеса из **Proenza Schouler** или вовсе превращаются в летящие кейпы с легкой руки Бруно Сиалелли, нового креативного директора **Lanvin.**

Proenza Schouler

Loewe

Lanvin

Isabel Marant

Celine

Balmain

Chanel

Miu Miu

Proenza Schouler

Valentino

Celine

Isabel Marant

Lemaire

Valentino

Proenza Schouler

Ваше сиятельство

Заработать этот титул осенью 2020 совсем несложно: просто облачаемся с ног до головы в пайетки по завету Пьерпаоло Пиччоли из **Valentino,** делаем ставку на металлизированные ткани, как **Isabel Marant,** или выбираем многоярусное платье от **Self-Portrait,** расшитое стеклярусом.

Назад в 70-е

Хиппи-поколение не отпускает воображение дизайнеров, и этой осенью мы снова увидим вариации на тему блузок с трогательными оборками, бохо-платьев с глубокими разрезами и бархатных пиджаков теплых оттенков.

Celine

Celine

Gucci

Philosophy di Lorenzo Serafini

Gucci

Celine

Miu Miu

Celine

Valentino

Жить в своей коже

Премьера 4-й «Матрицы» снова перенесена, а значит с бескомпромиссно-сексуальными кожаными total look как у Тринити и боевыми плащами как у Нео мы будем жить как минимум до 2022 года. И это не может не радовать.

Jil Sander

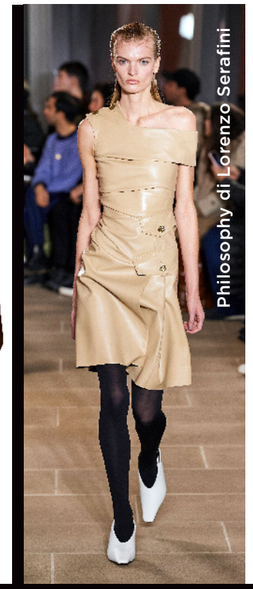
Philosophy di Lorenzo Serafini

Self-Portrait

Philosophy di Lorenzo Serafini

Khaite

Valentino

Miu Miu

fall/winter 20/21

LOOKLIST

BABOCHKA.RU/LOOKLIST

БАДЛОН
ИЗ КАШЕМИРА
LOEWE

ДЖИНСЫ ИЗ ХЛОПКА
ISABEL MARANT

ДУБЛЁНКА
ИЗ ОВЧИНЫ
YVES SALOMON

ЧЕЛСИ ИЗ КОЖИ
JIL SANDER

СУМКА ИЗ КОЖИ
CELINE

[посмотреть на сайте]

LOOKLIST

BABOCHKA.RU/LOOKLIST

ПАЛЬТО ИЗ ОВЧИНЫ
INES & MARECHAL

ДЖЕМПЕР ИЗ КАШЕМИРА
KHAITE

БРЮКИ ИЗ КОЖИ
BRUNELLO CUCINELLI

ЛАКИРОВАННЫЕ
ЛОФЕРЫ ИЗ КОЖИ
LOEWE

СУМКА
BALLOON LOEWE

[посмотреть на сайте]

БАРХАТНЫЙ СЕЗОН

Фотограф **Мария Попова**

Стилист **Светлана Вашеняк**

Hair and make up **Саша Строганова**

Модель **Alina B (Aurora models)**

Кастинг **Анна Кобран**

Ассистенты стилиста
Марина Бугорская, Софья Бенько

Все луки этой съемки
можно посмотреть на сайте
babochka.ru/looklist

Пальто **CELINE,** футболка **WOS,** шорты **VALENTINO,** кроссовки **LOEWE,** *Невский, 152;* рубашка **Z ZEGNA,** ремень **LORO PIANA** *Невский 153.*

На этой странице:
кейп, кроссовки **LOEWE,**
бейсболка **LORO PIANA**
Невский 153.

На странице справа:
шорты **GUCCI,** джемпер **STELLA MCCARTNEY,** сумка **VALENTINO GARAVANI,** *Невский, 152;*
бадлон **MAISON MARGIELA,**
пальто **LORO PIANA** *Невский 153.*

На этой странице:
блуза, юбка **MIU MIU** *Невский, 152;*
джемпер **GUCCI** *Невский, 36;*
плащ **LORO PIANA** *Невский, 153.*

На странице слева:
пальто, шорты, джемпер **MIU MIU,**
ботинки **PROENZA SCHOULER**
Невский, 152; сумка, ремень **LOEWE,**
бейсболка **LORO PIANA** *Невский, 153.*

На этой странице:
жакет **LORO PIANA** *Невский 153*, спортивный джемпер **BRUNELLO CUCINELLI,** шорты **GUCCI** *Невский, 152.*

На странице справа:
жилет **CELINE,** джинсы **OFF-WHITE** *Невский, 152;* топ **KHAITE,** палантин **JIL SANDER** *Невский 153.*

На этой странице:
шорты **GUCCI,** дубленка,
шапка **CELINE** *Невский, 152;*
топ **KHAITE,** кроссовки
LOEWE, *Невский, 153.*

На странице слева:
дубленка, джемпер,
панама, сумка, **LOEWE**
Невский, 153.

Жилет **SERAPHIN** *Невский 153;*
свитшот **CELINE,** мокасины
MIU MIU *Невский, 152.*

На этой странице:
спортивный джемпер, юбка **GUCCI** *Невский, 36;*

На странице слева:
дубленка, джинсы, сумка **CELINE** *Невский, 152;*
футболка **JIL SANDER,**
кроссовки **LOEWE** *Невский, 153.*

На этой странице:
плащ **MIU MIU** *Невский, 152.*

На странице слева:
пиджак **BERLUTI,** топ **KHAITE,**
ремень **LOEWE** *Невский, 153;*
шорты **VALENTINO,** кроссовки
LOEWE *Невский, 152.*

Рубашка, сабо **GUCCI,** спортивные брюки **BRUNELLO CUCINELLI,** шуба, сумка **CELINE** *Невский, 152;* ремень **LOEWE** *Невский, 153.*

Кардиган **MIU MIU,**
юбка **LOEWE** *Невский, 153;*
сабо **GUCCI** *Невский, 152.*

STREET STYLE

1. Valentino
2. Oscar de la Renta
3. Miu Miu
4. Miu Miu
5. Celine
6. Miu Miu
7. Miu Miu
8. Self-Portrait
9. Celine
10. Valentino

1

2

3

4

5

6

7

8

9

10

Викторианский кружевной воротник заметно облагораживает объемный свитер крупной вязки, а богемная шелковая блузка с бантом в сочетании с веселым мини заставляет пересмотреть наполнение понятия «хорошая девочка».

ВОРОТНИЧКИ и банты

1

2

3

4

Смело носим их с актуальными бермудами, нежными платьями в горошек (не забываем немного заземлить его широким кожаным поясом) или вовсе с объемным двубортным пиджаком мужского кроя.

5

6

1. Loro Piana
2. Sergio Rossi
3. Valentino
4. Jil Sander
5. Celine
6. Gucci
7. Valentino

7

ВЫСОКИЕ САПОГИ

ЦВЕТНЫЕ БЛОКИ

Руководствуемся девизом **«ЧЕМ ЯРЧЕ, ТЕМ ЛУЧШЕ»** *и не стесняемся собирать композиции из красно-розово-фиолетовых оттенков и соединять желтый с зеленым.*

1. Khrisjoy
2. Marni
3. Valentino
4. Valentino
5. Aquazzura
6. Khrisjoy
7. Loewe
8. Balmain
9. Stella McCartney
10. Valentino
11. Valentino
12. Valentino
13. Gucci

ПАЛЬТО из овчины

Сложно представить себе что-нибудь более уютное и согревающее душу и тело, чем объемный кокон из мягкой овчины. Прячем под ним или интеллигентную плиссированную юбку-миди или укороченные брюки с ярким принтом.

1. Drome
2. Brunello Cucinelli
3. Ines&Marechal
4. Simonetta Ravizza
5. Simonetta Ravizza
6. Off-White
7. Celine
8. Drome

ПРАКТИЧНАЯ СУМКА

1. Loewe
2. Valentino
3. Celine
4. Givenchy
5. Loewe
6. Loewe
7. Loewe
8. Marni
9. Valentino

Пока дизайнеры соревнуются за звание «автор самой крохотной сумки сезона», герои стритстайла возвращают их с небес на землю и отдают предпочтение удобным и часто трансформирующимся вариантам, в которые влезают не только кредитная карточка и помада.

СТЕГАНЫЙ ПУХОВИК

1. Jil Sander
2. Simonetta Ravizza
3. Moncler
4. Khrisjoy
5. Givenchy
6. Jil Sander
7. Moncler

Еще один беспроигрышный вариант верхней одежды для холодного времени: отлично работают и яркие рэп-модели, и традиционные болотно-коричневых оттенков.

КАРДИГАН

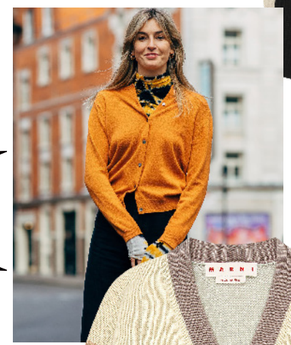

1. Marni
2. Miu Miu
3. Proenza Schouler
4. Stella McCartney
5. Khaite
6. Rochas
7. Marni
8. Rochas
9. Givenchy

Постальгический вязаный или трикотажный кардиган мгновенно теряет свой «бабушкин» ореол, если надеть его на голое тело или на укороченный топ. А версия с бра такого же оттенка и вовсе стала культовой.

STREET STYLE

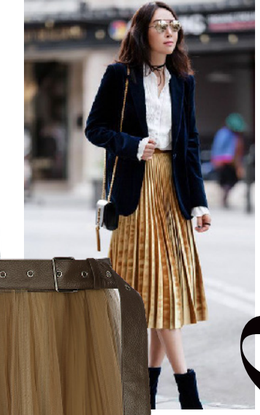

1. Valentino
2. Valentino
3. Brunello Cucinelli
4. Valentino
5. Loewe
6. Loewe
7. Givenchy
8. Valentino

Классическую юбку А-силуэта выразительного оттенка подбираем тонким кожаным поясом и уравновешиваем темным жакетом или плотным топом. Дополняем ботильонами на каблуке, подчеркивающими тонкие щиколотки.

ЮБКА-ТРАПЕЦИЯ

ДЕЛО В ДЕЛЕ

Фотограф
Алексей Григорьев

Стилист
Роман Кянджалиев

Ассистенты стилиста
Марина Бугорская,
Софья Бенько

Hair and make up
Саша Строганова

Модель **Adel**

Все луки этой съемки
можно посмотреть на сайте
babochka.ru/looklist

Перчатки **GUCCI** *Невский, 36;*
платье **GIVENCHY,** сумка **OFF-WHITE** *Невский, 152.*

Куртка, платок, чехол для зажигалки,
браслет **CELINE** *Невский, 152.*

На этой странице:
шляпа **GUCCI,** сумка **MARNI** *Невский, 152.*

На странице справа:
пиджак **CESARE ATTOLINI,** жилет **LARDINI,** сорочка **LORO PIANA,** сумка **ERMENEGILDO ZEGNA** *Невский, 153.*

На этой странице:
платье **PHILOSOPHY DI LORENZO SERAFINI** *Невский, 36;*
туфли **CELINE** *Невский, 152.*

На странице слева:
жакет **ROCHAS,** серьги **JIL SANDER** *Невский, 153;*
шляпа **LOEWE,** сумка **VALENTINO GARAVANI** *Невский 152.*

На этой странице:
сумки **VALENTINO GARAVANI** *Невский, 152.*

На странице слева:
дубленка **DROME** *Невский, 36;*
сумка **VALENTINO GARAVANI** *Невский, 152.*

На этой странице:
панама **OFF-WHITE** *Невский, 152;*
кейп и клатч **LOEWE** *Невский, 153.*

На странице слева:
ботильоны **VALENTINO GARAVANI** *Невский, 152.*

На странице слева:
сумка **VALENTINO GARAVANI**
Невский, 152.

На этой странице:
платье **WOS,** жакет **GIVENCHY,**
сумка **CELINE** *Невский, 152.*

ВЫСОКАЯ ПЕРЕЧАТКА

Оперного накала страстей легко добиться, если пойти по пути, проторенному Пьерпаоло Пиччоли из **VALENTINO** *или Клэр Уайт Келлер из* **GIVENCHY,** *и в любой непонятной ситуации носить перчатки длиной до локтя или даже выше.*

Balmain

Givenchy

Balmain

Valentino

Givenchy

Gucci

MONCLER
ШАПКА
Невский, 152

Celine

LOEWE
ШЛЯПА
Невский, 152

OFF-WHITE
ПАНАМА
Невский, 152

ГОЛОВНЫЕ УБОРЫ

Держим голову в тепле при помощи забавных меховых панамок **MONCLER,** *широкополых шляп* **CELINE** *или аккуратных балаклав* **THE ROW.**

YVES SALOMON
КЕПКА
Невский, 153

ЦЕПИ ЦЕПИ

Продолжаем цепную реакцию, начатую много сезонов назад, и делаем ставку на аксессуары с максимальным количеством звеньев.

JIL SANDER
БРАСЛЕТ
Невский, 152

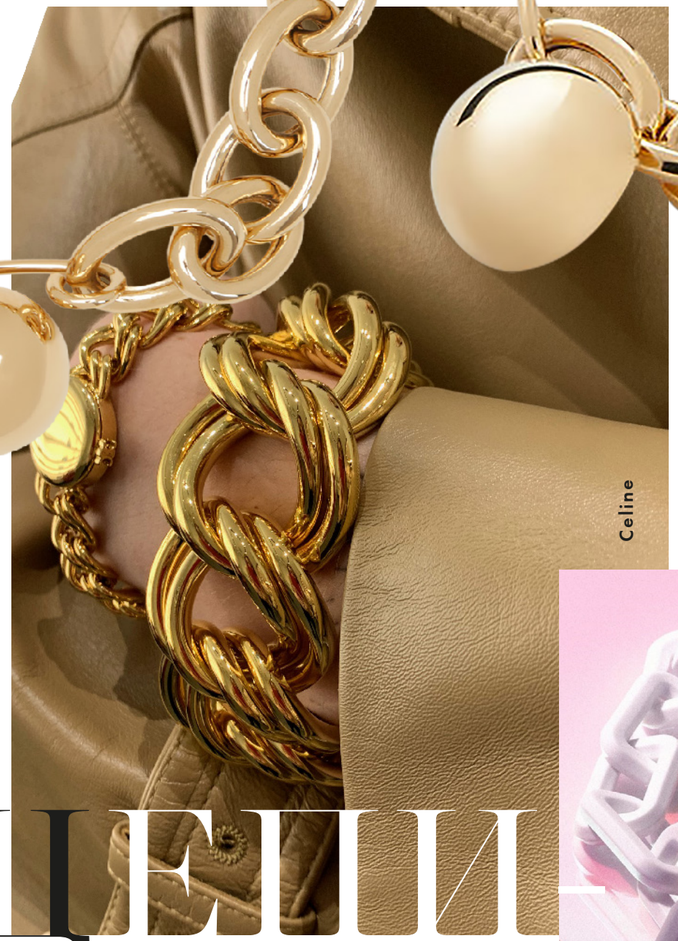

JIL SANDER
БРАСЛЕТ
Невский, 152

CELINE
БРАСЛЕТ
Невский, 152

GIVENCHY
СУМКА
Невский, 152

РУКАВА-ФОНАРИКИ

Создаем сложный силуэтный объем подручными средствами и выбираем пальто, платья и блузки с рукавами-фонариками. Причем чем больше, тем лучше.

GIVENCHY
ПЛАТЬЕ
Невский, 152

GIVENCHY
БЛУЗКА
Невский, 152

PROENZA SCHOULER
КАРДИГАН
Невский, 36

LOEWE
ДЖЕМПЕР
Невский, 153

SELF-PORTRAIT
ПЛАТЬЕ
Невский, 36

СЛИВОЧНЫЕ ОТТЕНКИ

ДЕТАЛИ

Miu Miu

NANUSHKA
КОМБИНЕЗОН
Невский, 152

MARNI
КУРТКА
Невский, 152

Nanushka

MARNI
ЮБКА
Невский, 152

ISABEL MARANT
ДЖЕМПЕР
Невский, 152

LOEWE
ЮБКА
Невский, 153

DROME
ПАЛЬТО
Невский, 36

Jil Sander

Гарантированно не набираем вес, рассматривая все сливочные варианты, которые предлагают нам дизайнеры: от насыщенных, как у **ISABEL MARANT** *и* **LOEWE**, *до обезжиренных, как у* **JIL SANDER** *и* **WOS.**

ДЕТАЛИ

Valentino

MONCLER
БОТИНКИ
Невский, 152

MIU MIU
БОТИЛЬОНЫ
Невский, 36

ЧЕЛСИ
НА МАССИВНОЙ ПОДОШВЕ

Уверенно выступаем вперед в ботинках на толстой или даже откровенно тракторной подошве и не забываем, что лучше всего они смотрятся с женственными миди или со школьными клетчатыми юбками.

JIL SANDER
БОТИЛЬОНЫ
Невский, 152

JIL SANDER
БОТИЛЬОНЫ
Невский, 152

MONCLER
БОТИНКИ
Невский, 152

LOOKLIST

BABOCHKA.RU/LOOKLIST

ДЖИНСЫ ИЗ ХЛОПКА
KHAITE

БАДЛОН ИЗ ШЕРСТИ
MAISON MARGIELA

КЛАТЧ ИЗ ЗАМШИ
KHAITE

ПЛАЩ ИЗ ХЛОПКА
KHAITE

ЛОФЕРЫ ИЗ КОЖИ
AQUAZZURA

[посмотреть на сайте]

BABOCHKA

Как сделать “лучшую цену” еще лучше?

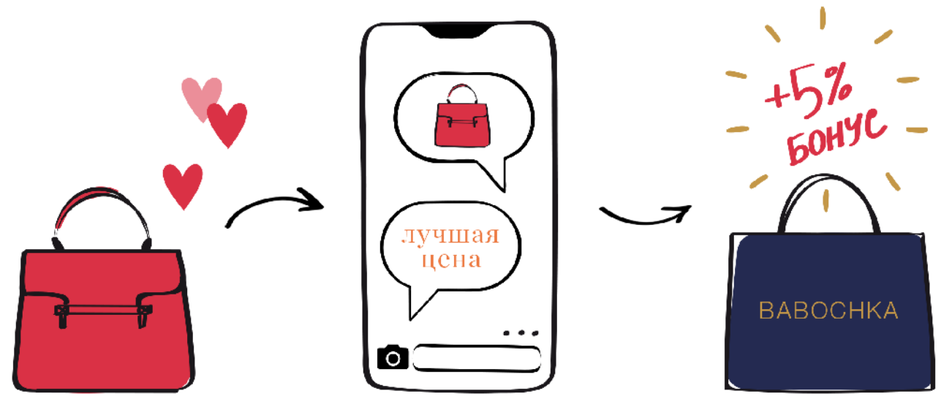

1.

Понравилась вещь,

но в другом магазине цена ниже?

2.

Отправьте фото

этой вещи с ценой

3.

Предложим наилучшую цену

и 5% бонусов **в подарок**

Подробности акции по ссылке в QR-коде

РОКОВОЙ МИНИМАЛИЗМ

Фотограф
Мария Попова

Стилист
Светлана Вашеняк

Hair and make up
Саша Строганова

Модель
Dasha-E
(vproject models)

Кастинг
Анна Кобран

Ассистенты фотографа
Иван Соловьев,
Сергей Савельев

Ассистенты стилиста
Марина Бугорская,
Екатерина Азаркина,
Софья Бенько

Все луки
этой съемки
можно
посмотреть
на сайте
babochka.ru/
looklist

Пальто **SIMONETTA RAVIZZA,** ремень и сумка **VALENTINO GARAVANI,** сапоги, подвеска, украшение **CELINE** *Невский, 152;* ожерелье **JIL SANDER** *Невский, 153.*

На этой странице: жакет, юбка **GIVENCHY,** украшение **CELINE** *Невский, 152;* боди **KHAITE,** сапоги **LORO PIANA,** ремень **JIL SANDER** *Невский, 153.*
На странице справа: украшение **CELINE** *Невский, 152;* топ, юбка, сумка **THE ROW,** ожерелье **JIL SANDER** *Невский, 153.*

На этой странице: жакет **YVES SALOMON,** юбка **LOEWE,** блуза **JIL SANDER**, сумка **THE ROW,**
сапоги **LORO PIANA** *Невский, 153;* подвеска, кулон, украшение **CELINE** *Невский, 152.*
На странице слева: пальто **LORO PIANA,** клатч **KHAITE** *Невский, 153;*
туфли **GUCCI,** украшение **CELINE** *Невский, 152.*

Платье, туфли **GUCCI,**
браслет **CELINE** *Невский, 152.*

На этой странице: пальто **MANZONI 24,** туфли **GUCCI,**
украшение **CELINE,** ремень **VALENTINO GARAVANI** *Невский, 152.*
На странице слева: туфли **GUCCI,** юбка **VALENTINO,** сумки **VALENTINO GARAVANI** *Невский, 152;*
рубашка **THE ROW** *Невский, 153.*

Платье **JIL SANDER** *Невский, 153;*
сумки **LOEWE,** сапоги **PROENZA SCHOULER,**
украшение **CELINE** *Невский, 152.*

На этой странице: пальто **YVES SALOMON,** джинсы, боди **KHAITE,** туфли **THE ROW,** сумка **LOEWE** *Невский, 153;* украшение **CELINE** *Невский, 152.*
На странице слева: платье **THE ROW,** туфли **GUCCI,** украшение **CELINE** *Невский, 152;* ожерелье, портмоне **JIL SANDER** *Невский, 153.*

На этой странице: платье **THE ROW,** ожерелье, ремень **JIL SANDER** *Невский, 153;* сумка **GIVENCHY** *Невский, 152.*
На странице справа: юбка, куртка **MARNI,** сапоги **PROENZA SCHOULER,**
украшение **CELINE,** сумка **VALENTINO GARAVANI,** *Невский, 152.*

Боди, сумка **KHAITE,** пиджак **THE ROW,** брюки и ожерелье **JIL SANDER** *Невский, 153;*
туфли **GUCCI,** украшение **CELINE** *Невский, 152.*

На этой странице: клатч **LOEWE** *Невский, 153*; сумка **VALENTINO GARAVANI,** *Невский, 152.*
На странице справа: платье, ожерелье **JIL SANDER**, клатч **KHAITE** *Невский, 153;* туфли **GUCCI,** украшение **CELINE** *Невский, 152.*

MANOLO BLAHNIK

С октября 2020 бренд **Manolo Blahnik** будет эксклюзивно представлен в бутиках BABOCHKA в Санкт-Петербурге, и это отличный повод поговорить о легенде и ее создателе.

Маноло Бланика называют королем шпилек и богом красных дорожек, по которым в его туфлях прошли тысячи звезд самых разных величин, а Мадонна утверждала, что обувь **Manolo Blahnik** она любит больше, чем секс. В 2011 году он даже издал автобиографию в виде иллюстрированной сказки под названием *«Маноло Бланик и сказ про эльфов и одного обувщика»*.

Началась его история в 1943 году на Канарских островах, где он родился на банановой плантации в семье испанки и чеха.

В 1968 Маноло переехал в Париж, где стал заниматься сет-дизайном, но ровно до встречи с *Дианой Вриланд*. Эта удивительная женщина из самого высшего общества, посвятившая себя моде и много лет проработавшая в глянце (сначала Fashion-директором *Harper's Bazaar,* а потом главным редактором *Vogue*), имела крайне острый взгляд и невероятное чутье. Именно Диана велела Бланику бросить декорации и заняться по-настоящему значимым — начать делать туфли, в которых любой шаг становится важным высказыванием.

Свою первую коллекцию дизайнер сделал в 1972 году для *Ossie Clark:* к этому времени он обзавелся большим кругом друзей, а его туфли носили *Палома Пикассо* и *Бьянка Джаггер*. Она, кстати, сделала одну пару абсолютно культовой, надев их во время своего незабываемого въезда в *Студию 54* на белоснежной лошади.

Следующей высокой точкой в истории бренда стал *«Секс в большом городе»*, в котором главная героиня буквально молилась на свои «бланики» и весь мир вместе с ней.

Но почивать на лаврах славного прошлого бренд отнюдь не собирается. Маноло и его племянница *Кристина,* которая уже давно работает вместе с дядей, активно включены в современную повестку. Они издают благотворительные книги-раскраски, участвуют в различных рекламных кампаниях

(и даже не всегда собственных — в прошлом году появились их фотографии в шлепанцах известной немецкой компании, и посыл был максимально современный: выбирая изящные **Manolo Blahnik** или удобные **Birkenstock**, ты все равно остаешься собой). И, конечно, выпускают новые коллекции. В этом сезоне они показали двухцветные босоножки с переплетающимися ремешками, туфли на устойчивом каблуке с асимметричными узорами в духе 80-х, замшевые лодочки с двумя винтажными застежками на кнопках, парчовые мюли с ночными цветами, атласные вечерние пары на шпильке и ботильоны с анималистическим принтом. *«Все для того, чтобы женщины чувствовали себя уверенными и красивыми, гуляя по своим любимым городам»,* — так объясняет главную идею создатель коллекции. И мы ему, как всегда, верим на слово!

LOOKLIST

BABOCHKA.RU/LOOKLIST

ПАЛЬТО
ИЗ ОВЧИНЫ
YVES SALOMON

СУМКА JULIETTE
MARNI

ПЛАТЬЕ ИЗ ШЕРСТИ
LEMAIRE

БОТИЛЬОНЫ
VALENTINO GARAVANI

[посмотреть на сайте]

30 лучших мест Петербурга

1 РЕСТОРАН cococo Bistro

ЧТО ПРОБОВАТЬ

ОСОБОЕ GUILTY PLEASURE В РУССКОМ АНТУРАЖЕ — МОЛОДАЯ МОРКОВКА, ПРИГОТОВЛЕННАЯ В МОРКОВНОМ СОКЕ СО СПЕЦИЯМИ, СЛИВОЧНЫМ СЫРОМ С КУНЖУТОМ И АПЕЛЬСИНОВОЙ ЦЕДРОЙ, КИНЗОЙ И ОСТРЫМИ ВОДОРОСЛЯМИ, ВЕРСИЯ «МОРКОВИ ПО-КОРЕЙСКИ» ОТ ШЕФА COCOCO BISTRO.

Современная русская кухня на каждый день в новом исполнении. Лаконичное меню бистро основано на принципе сезонности, и будет постоянно обновляться: беря за основу продукцию местных фермеров и применяя современные техники, шеф-повар *Игорь Гришечкин* переосмысливает старинные русские рецептуры.

Дом 12, Набережная Адмиралтейского канала, 2
kokoko.spb.ru
+7 905 200-70-10
cococo_bistro

fall/winter 20/21

МАНЕЖ

УТОПИЯ СПАСЕННАЯ

16 ноября — 31 января
Аванзал, Николаевский зал

Петербургский Манеж впервые в России представляет масштабный выставочный проект легендарной корейской художницы *Ли Бул* «Утопия Спасенная». Творчество Ли Бул является абсолютным ориентиром

Ли Бул
© Антонио Кампанелла. С разрешения Студии Ли Бул и Frame Magazine

Макет инсталляции «Город Солнца IV»
(Объект #18), 2016.
Литая нержавеющая сталь, 21,2×17,5×11,5 см.
Экземпляр из серии 3+1 авт.

Фото: Чжон Бён-чхоль.
С разрешения Студии Ли Бул

в современном искусстве Южной Кореи и Азии. Ее работы получили широкое мировое признание, а персональные выставки прошли в крупных музеях и центрах современного искусства в Нью-Йорке, Филадельфии, Сиднее, Торонто, Марселе, Берне, Токио, Сеуле, Лондоне и Берлине. Дважды художница принимала участие в Венецианской арт-биеннале (1999, 2019). Ли Бул использует в своих работах символы и метафоры утопического модернизма, вдохновляясь конструктивизмом и русским авангардным искусством и архитектурой. Масштабные иммерсивные инсталляции Ли Бун лучше всего смотреть в новых образах от **JIL SANDER** и **LOEWE**.

Исаакиевская площадь, 1
+7 (812) 611 -11-00
manegespb
manege.spb.ru

ЭРМИТАЖ

Линия Рафаэля. 1520—2020

25 декабря 2020 — 4 апреля 2021
Аванзал, Николаевский зал

На протяжении пяти столетий маньеристы и академисты, караваджисты и мастера барокко, романтики и модернисты неизменно соотносили свое творчество с наследием Рафаэля. В составе выставки, приуроченной к 500-летию со дня смерти *Рафаэля Санти,* — несколько сотен предметов живописи, графики, скульптуры и прикладного искусства, часть из которых ранее не выставлялась. Это произведения самого *Рафаэля,* а также *Джулио Романо, Пармиджанино, Пуссена, Рубенса, Менгса, Иванова, Венецианова, Энгра, Коро и Пикассо.* Главной премьерой выставки станет экспонирование после реставрации комплекса фресок школы Рафаэля, очищенных от поздних записей.

Выставка организована Государственным Эрмитажем совместно с музеями России и Западной Европы.

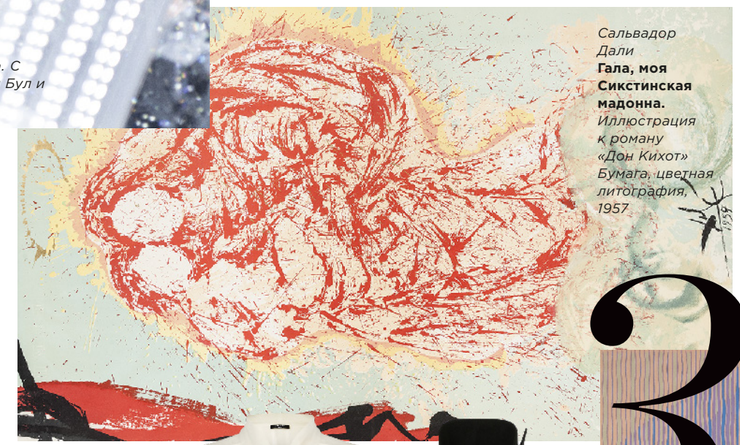

Сальвадор Дали
Гала, моя Сикстинская мадонна.
Иллюстрация к роману «Дон Кихот» Бумага, цветная литография, 1957

Фаберже — ювелир императорского двора

25 ноября 2020 — 14 марта 2021
Гербовый зал

Рамка с фотографией
Санкт-Петербург, до 1890-е гг.
Фирма Фаберже;
мастерская М. Перхина
Серебро, эмаль, кость, фотография; золочение
14,3 x 7,0 x 1,0 см

На обороте надпись:
«Оть Ники и Аликсъ. 25° м. 1898 г.»
На фотографии запечатлена императрица Александра Федоровна с дочерью Татьяной. Рамка с фотографией была подарена императорской четой великой княгине Ксении Александровне, сестре императора Николая II.

Чернильница в виде петуха
Санкт-Петербург, 1899–1908 гг.
Фирма К. Фаберже, мастерская Ю. Раппопорта.
Серебро, нефрит, рубины синтетические; литье, чеканка, гравировка.

Егор Остров
Сикстинская мадонна
Холст, акрил, 2020

Дворцовая площадь, 2
hermitagemuseum.org
hermitage_museum
+7 (812) 710-90-79

Имя последнего придворного ювелира *Карла Фаберже* неразрывно связано с памятью об императорской семье. На выставке представлены ювелирные украшения, подарочные и личные вещи монарших особ работы знаменитой фирмы, предметы быта и интерьера, которые некогда располагались в жилых помещениях императорских резиденцияй, а также живописные работы и костюмы того времени. Более 100 экспонатов выставки поступили из коллекций Государственного Эрмитажа, музея Фаберже в Баден-Бадене, музеев-заповедников «Петергоф» и «Павловск», Русского национального музея в Москве, частной коллекции в Санкт-Петербурге.

МОДНЫЕ МЕСТА

РЕСТОРАН BIRCH

Кирочная, 3
+7 (911) 920-31-65
birch_saintp

С каждым годом и каждой новой наградой лист ожидания становится все длиннее. Чтобы наверняка понять, ради чего люди неделями ждут свой столик, тот, что не центральный, рекомендуем заказать дегустационный сет.

4 В ЧЕМ ИДТИ

В САМЫЙ ПОПУЛЯРНЫЙ РЕСТОРАН ИДЕМ В УЛЬТРА-МОДНОМ ОБРАЗЕ ОТ **KHAITE,** ДОПОЛНЕННОМ КЛАТЧЕМ **BENEDETTA BRUZZICHES**

Benedetta Bruzziches

ЧТО ПРОБОВАТЬ

РОЗА, БЕРЕЗОВЫЙ СОК И ЛАЙМ, ТАТАКИ ИЗ МРАМОРНОЙ ГОВЯДИНЫ, ШОКОЛАД И ФУНДУК — ГАСТРОНОМИЧЕСКОЕ ПУТЕШЕСТВИЕ ОТ ТРЕХ ШЕФОВ ОБЯЗАТЕЛЬНО СОПРОВОЖДАЕТСЯ СЕЛЕКЦИЕЙ ВИН ОТ СОМЕЛЬЕ.

РЕСТОРАН РЫБА НА ДАЧЕ

г. Сестрорецк, 41-й км Приморского ш., 319А
+7 (812) 918-69-70
probka.org
probkafamily

Прохладными осенними вечерами в загородном семейном ресторане *Арама Мнацаканова* особенно приятно греться у камина и любоваться на самую красивую природу сквозь огромные окна.

5 В ЧЕМ ИДТИ

А ВДВОЙНЕ ПРИЯТНЕЙ ДЕЛАТЬ ЭТО В УЮТНОЙ КОМПАНИИ БЛИЗКИХ ЛЮДЕЙ, УКУТАВШИСЬ В ЛЮБИМЫЙ КАШЕМИРОВЫЙ ДЖЕМПЕР **LORO PIANA.**

ЧТО ПРОБОВАТЬ

БОЛЬШИМ КОМПАНИЯМ РЕКОМЕНДУЕМ ОБРАТИТЬ ВНИМАНИЕ НА ТРАДИЦИОННЫЙ ЧАНАХ ИЗ БАРАНИНЫ ИЛИ РАГУ ИЗ ЦЕЛОГО КРОЛИКА С ОВОЩАМИ В СМЕТАНЕ.

РЕСТОРАН PROBKA

Флагманский ресторан *Арама Мнацаканова* неизменно радует стабильностью! Ранние завтраки каждый день и самые полезные углеводы: пицца, паста и фирменный свежий хлеб на многозерновой закваске.

ЧТО ПРОБОВАТЬ

В НОВОМ СЕЗОНЕ НЕ ОБОШЛОСЬ И БЕЗ НОВИНОК. ПАСТА ЗИТИ С БЫЧЬИМИ ХВОСТАМИ ХОТЬ И ПОЯВИЛАСЬ В МЕНЮ СОВСЕМ НЕДАВНО, НО УЖЕ УСПЕЛА СТАТЬ ХИТОМ.

В ЧЕМ ИДТИ

А ОТВЛЕЧЬ ВНИМАНИЕ ГОСТЕЙ ОТ ЛЕГЕНДАРНОГО ТИРАМИСУ СМОЖЕТ ТОЛЬКО ЯРКО-КРАСНОЕ ПАЛЬТО **STELLA McCARTNEY.**

Moncler

Добролюбова, 11
+7 (812) 918-69-10
probka.org
probkafamily

МОДНЫЕ МЕСТА

7 РЕСТОРАН САД

В ЧЕМ ИДТИ

ОБРАЗ ДЛЯ ЗНАКОМСТВА С ОБНОВЛЕННОЙ КУХНЕЙ ВЫБИРАЕМ СООТВЕТСТВУЮЩИЙ: ПРОСТОЙ И СО ВКУСОМ. ПЛАТЬЕ ЦВЕТА ХВОИ ОТ **LOEWE** СОЧЕТАЕМ С БОТИНКАМИ **VALENTINO GARAVANI.**

Заботливо выращенный яблоневый сад прекрасен в любую погоду, как и меню нового шефа *Андрея Красова,* который взял курс на **modern rustic food** — понятную еду на каждый день в авторском исполнении.

Большая Зеленина, 23А
+7 (911) 923-02-33
gardenspb

fall/winter 20/21

CARITA

Концепцией бренда, существующего в Петербурге уже более 18 лет, является Глобальная красота. Первоклассные косметологи Carita обучались тонкостям мастерства во французской Альма-матер на Фобур Сэн-Оноре у самой *Жоэль Пулен,* а стилисты переняли опыт у звёзд парижского парикмахерского искусства.

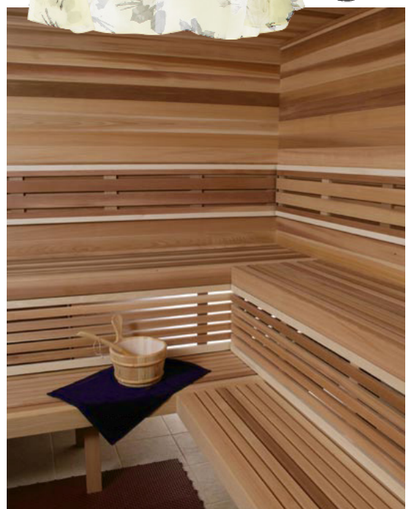

Отель «Астория»
Большая Морская, 39

Смольнинский район,
Суворовский проспект, 48/2

Михайловская улица, 1/7
Мезонин Гранд отеля
Бельмонд «ЕВРОПА»

+7 (812) 329-65-94
houseofbeautyspb
carita.spb.ru

Все три Дома Красоты славятся величественным, благородным интерьером. А красавицы-гостьи в летящих юбках **ERDEM,** довольные превосходным качеством услуг от кончиков ногтей до кончиков волос, выбирают Carita много лет с завидным постоянством.

ЧАСТНЫЙ КЛУБ

Немало салонов красоты Санкт-Петербурга называют себя элитными, но далеко не все делают это правомерно, ведь такое звание предполагает не только высочайший профессионализм мастеров и широкий спектр современных услуг премиум-класса, но и достойный сервис, в полной мере соответствующий статусу посетителей.

В частном клубе знают, что такое обслуживать VIP-клиентов — успешных женщин и мужчин, привыкших выбирать для себя только лучшее, поэтому на первое место в своей работе ставят исключительно внимательное отношение к гостям, качество и безупречность сервиса.

МОДНЫЕ МЕСТА

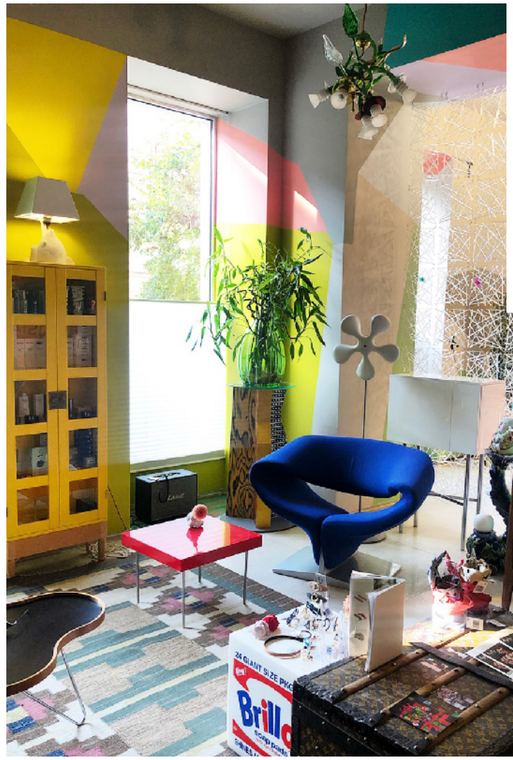

ЧАСТНЫЙ КЛУБ СОВМЕЩАЕТ ГАЛЕРЕЮ СОВРЕМЕННОГО ИСКУССТВА И СОЗДАНИЕ ОБРАЗА УСПЕШНОГО ЧЕЛОВЕКА.

КОМАНДА ПРОФЕССИОНАЛОВ СОЗДАЕТ ОСОБУЮ БЕЗУПРЕЧНУЮ ЭСТЕТИКУ В СОЗДАНИИ ОБРАЗОВ, ЧТО ПОМОГАЕТ ПРИВЛЕЧЬ ЦЕЛЕВУЮ АУДИТОРИЮ И ВОПЛОТИТЬ ДЛЯ КЛИЕНТОВ АТМОСФЕРУ РОСКОШИ.

Соляной переулок, 14
+7 (812) 900-00-35
privateclubsalon
salonprivateclub.ru

РЕСТОРАН

GINZA

Celine

10

Loro Piana

В ЧЕМ ИДТИ

ИДЕАЛЬНЫЙ ВЫБОР ДЛЯ НЕТОРОПЛИВОГО ВЕЧЕРА — ЭЛЕГАНТНЫЙ ОБРАЗ ВО ФРАНЦУЗСКОМ СТИЛЕ — ПЛАТЬЕ **LEMAIRE,** ПЛАТОК **CELINE** И БОТИЛЬОНЫ **LORO PIANA.**

Флагманский ресторан одноименного холдинга — это праздник, где сбываются любые гастрономические мечты. Главное — выдохнуть и расслабиться, торопиться не надо, вы уже пришли.

ЧТО ПРОБОВАТЬ

ЗДЕСЬ ПРИГОТОВЯТ ПАСТУ В СЫРНОЙ ГОЛОВЕ У ВАШЕГО СТОЛА ИЛИ ПОДЖАРЯТ БЛИНЧИКИ КРЕП-СЮЗЕТТ ПОД СОУСОМ ИЗ АПЕЛЬСИНОВОГО ФРЕША, ДОБАВЯТ ИТАЛЬЯНСКИЙ ТРЮФЕЛЬ В ВАШ УТРЕННИЙ ОМЛЕТ ИЛИ ТОМНЫМ ВЕЧЕРОМ ПРИГОТОВЯТ КАРЕ КОЗЛЕНКА С СОУСОМ НА КРАСНОМ ВИНЕ.

Аптекарский пр., 16
+7 (812) 324-70-94
ginza.ru
ginzaprojectspb

РЕСТОРАН

Harvest

Givenchy

Loewe

Nanushka

Натуральные материалы, максимум дневного света и минимум деталей: строгий скандинавский стиль заведения и его основная идея ставят гостей перед выбором — «овощи» / «не только овощи».

В ЧЕМ ИДТИ

ПОДДЕРЖИВАЯ ФИЛОСОФИЮ ОСОЗНАННОГО ПОТРЕБЛЕНИЯ, ОБЛАЧАЕМСЯ В КОМБИНЕЗОН ИЗ ЭКО-КОЖИ ОТ **NANUSHKA.**

ЧТО ПРОБОВАТЬ

РАБОТАЯ НАД МАКСИМАЛЬНО НАТУРАЛЬНЫМ ВКУСОМ ПРОДУКТОВ, ШЕФ ДМИТРИЙ БЛИНОВ НЕ МАСКИРУЕТ ЕГО, А ИЩЕТ ДЛЯ КАЖДОГО ЛУЧШИЙ СПОСОБ ОБРАБОТКИ И ПРИГОТОВЛЕНИЯ. ВСЕ ИДЕТ В ДЕЛО: СТЕБЛИ БРОККОЛИ — В ПАШТЕТ, ЛИСТЬЯ И КОРНИ ПОРЕЯ — В СОУС, ОСТАТКИ КАПУСТЫ — В ХЛЕБ. ВЕДЬ КАЖДЫЙ ПРОДУКТ ЗАСЛУЖИВАЕТ ТОГО, ЧТОБЫ БЫТЬ ПРИГОТОВЛЕННЫМ.

Добролюбова, 11
+7 (911) 922-27-46
harvestduo.ru
harvestbyduo

12

РЕСТОРАН МАНСАРДА

Видовой ресторан, с которого открывается потрясающий вид на Исаакиевский собор и исторический центр города, а элегантный интерьер не отвлекает внимание от главного достоинства «Мансарды» — продуманной кухни.

Почтамтская, 3-5
+7 (812) 946-43-03
@mansarda_rest

Givenchy

Celine

Benedetta Bruzziches

Valentino Garavani

В ЧЕМ ИДТИ

С 18:00 В РЕСТОРАНЕ ДЕЙСТВУЕТ ДРЕСС-КОД BLACK TIE. ПО ТАКОМУ СЛУЧАЮ ОБЛАЧАЕМСЯ В ПЛАТЬЕ С АСИММЕТРИЧНЫМИ РУКАВАМИ **GIVENCHY** И ДОПОЛНЯЕМ ОБРАЗ СИЯЮЩИМ КЛАТЧЕМ **BENEDETTA BRUZZICHES.**

ЧТО ПОПРОБОВАТЬ

ЛЮБОВАТЬСЯ ЧАРУЮЩЕЙ ПАНОРАМОЙ РЕКОМЕНДУЕМ В ВЕЧЕРНЕЕ ВРЕМЯ, ПОД АККОМПАНЕМЕНТ ИГРИСТОГО ВИНА ROSÉ DE MEUNIER EXTRA BRUT CHAMPAGNE AOC LAHERTE FRERES В СОЧЕТАНИИ С ГРАНД-СОТЕ ИЗ МОРЕПРОДУКТОВ.

La Maree

РЕСТОРАН

В один из лучших рыбных ресторанов города La Maree не приходят однажды, а возвращаются снова и снова, чтобы насладиться искусно приготовленными морскими дарами, привезёнными из более чем 20 стран мира. Вкус их раскрывают изящно, избегая сложных рецептов и громоздких вкусовых сочетаний. Ставка здесь сделана на исключительную свежесть и качество.

Khaite

Loewe

Aquazzura

В ЧЕМ ИДТИ

А МЫ РЕКОМЕНДУЕМ ВЫБРАТЬ ОБРАЗ ПОД СТАТЬ БЛАГОРОДНОМУ СВЕТЛОМУ ИНТЕРЬЕРУ И ОБЛАЧИТЬСЯ В БЕЖЕВЫЙ TOTAL LOOK, ВЗЯВ ЗА ОСНОВУ ИДЕАЛЬНЫЙ ТРЕНЧ **KHAITE.**

13

ЧТО ПРОБОВАТЬ

ЭТОЙ ОСЕНЬЮ ТАЛАНТЛИВЫЙ ШЕФ ДМИТРИЙ САВЕЛЬЕВ ОСОБЕННО РЕКОМЕНДУЕТ ОБРАТИТЬ ВНИМАНИЕ НА ЖАРЕНЫЙ ГРЕБЕШОК С АЗИАТСКИМИ ГРИБАМИ, СЫРНЫМ ПЮРЕ И ТРЮФЕЛЬНЫМ СОУСОМ БЕР БЛАН.

Суворовский пр., 34
+7 (812) 719-83-83
lamaree-spb.ru

812

14

В расположенный в самом сердце соснового леса Бор 812 приезжают чтобы отдохнуть от городского шума, восстановить силы и найти баланс между рутиной и настоящей жизнью. Главной гордостью и настоящим магнитом загородного клуба являются знаменитые бани, которых тут целых 8, на любую компанию.

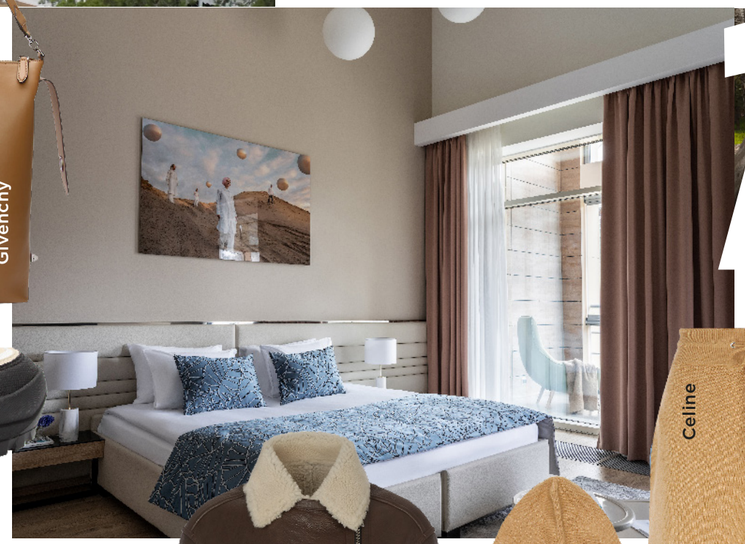

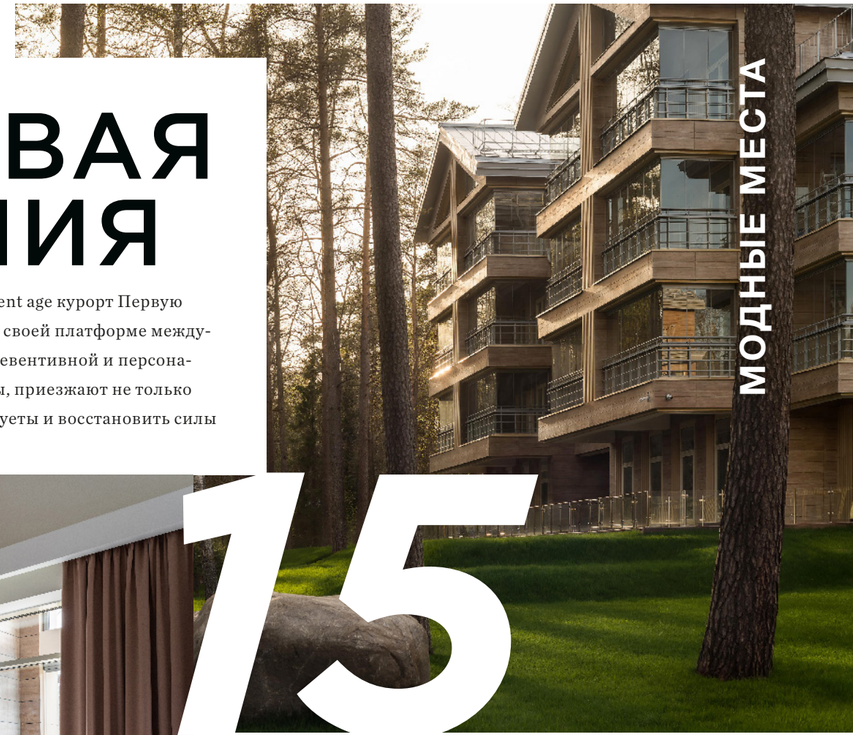

15

ПЕРВАЯ ЛИНИЯ

На первый в России prevent age курорт Первую Линию, воплотивший на своей платформе международную концепцию превентивной и персонализированной медицины, приезжают не только отдохнуть от городской суеты и восстановить силы на берегу Финского залива, но и оздоровить организм с помощью инновационных медицинских программ, подобранных профессионалами индивидуально для каждого гостя. Среди них *«Биохакинг», «Управление Возрастом», «Экспресс-детокс»* и новый курс *«Клеточное Обновление»*, уникальная австрийская методика по замедлению процессов старения и обновлению всего организма, сертифицированная в России только на Первой Линии. Каждая программа включает в себя комплексный check-up, питание в ресторане авторской персонализированной кухни, проживание в дизайнерском номере, курацию врачом-ментором по здоровому образу жизни, индивидуальные настройки питания, сна, физической нагрузки и инновационную терапию. А для еще более комфортного отдыха в Первой Линии советуем выбрать **LOEWE** и **LORO PIANA.**

+7 (812) 424-69-32
Зеленогорск,
Приморское шоссе, 502А
hcresort
hcresort.ru

fall/winter 20/21

Вдоволь напарившись и насладившись традиционной русской кухней в одноимённом видовом ресторане, непременно отправляйтесь на неспешную прогулку к берегу Финского залива и вдохновляйтесь природой, укутавшись в уютную дубленку **CELINE.**

Курортный район,
п. Солнечное,
Приморское ш.,
385, лит.А
+7 999 1-812-812
b.o.r.812
borclub.ru

16

НАША dacha

За последний год мы, как никогда, полюбили бывать за городом. Приезжая на побережье Финского залива и заходя в уютную зеленую усадьбу, чувствуешь, что попал к себе домой. Ресторан Наша dacha встречает гостей радушными приемом, домашним засолом и горячим душистым чаем.

В ЧЕМ ИДТИ

ПОЭТОМУ СРАЗУ ХОЧЕТСЯ ОБЛАЧИТЬСЯ ВО ЧТО-ТО МАКСИМАЛЬНО КОМФОРТНОЕ И ТЕПЛОЕ, КАК НАПРИМЕР В НАКИДКУ ИЗ КАШЕМИРА БРЕНДА **LORO PIANA** ИЛИ ПРИТАЛЕННЫЙ КАРДИГАН АМЕРИКАНСКОГО БРЕНДА **KHAITE.** НАДЕВАЙТЕ ТО, В ЧЕМ БУДЕТЕ ЧУВСТВОВАТЬ СЕБЯ КАК ДОМА, А НАША ДАЧА СОЗДАСТ ОСОБУЮ АТМОСФЕРУ ЗА И ДЛЯ ВАС.

Приморское ш., 448
+7 (812) 456-05-17
ginza.ru
ginzaprojectspb

МОДНЫЕ МЕСТА

РЕСТОРАН VOX

Завершив сезон на одной из самых респектабельных террас города, перебираемся в элегантный зал с накрахмаленными белыми скатертями в лучших итальянских традициях.

17

ЧТО ПРОБОВАТЬ И В ЧЕМ ИДТИ

ПРОХЛАДНЫМИ ОСЕННИМИ ВЕЧЕРАМИ ОТДАЕМ ПРЕДПОЧТЕНИЕ ТЫКВЕННОМУ СУПУ С ЛАНГУСТИНАМИ И ПАРМЕЗАНОМ И НЕ ЗАБЫВАЕМ ПРО ЛИМОННУЮ ПИЦЦУ С МЕДОМ, ЗА КОТОРОЙ МОДНИЦЫ В БРЮЧНЫХ КОСТЮМАХ **CELINE** ГОТОВЫ ЕХАТЬ ЧЕРЕЗ ПОЛГОРОДА.

ул. Пестеля, 4
+7 (812) 273-14-69
voxspb.ru
vox_spb

18 Francesco

Для тех, кто соскучился по солнечной Италии, самой вкусной домашней пасте и свежайшим морепродуктам — один из самых «итальянских» ресторанов Петербурга.

Gucci

Miu Miu

Miu Miu

Marni

Loewe

ЧТО ПРОБОВАТЬ

ЗА КАЧЕСТВО БЛЮД И ИСКЛЮЧИТЕЛЬНО ОРИГИНАЛЬНЫЕ РЕЦЕПТЫ ОТВЕЧАЕТ БРЕНД-ШЕФ ФРАНЧЕСКО БАРБАТО, КОТОРЫЙ НАСТОЯТЕЛЬНО РЕКОМЕНДУЕТ НЕ ЗАБЫТЬ О НАСТОЯЩИХ ИТАЛЬЯНСКИХ ДЕСЕРТАХ: ТИРАМИСУ, КАННОЛО СИЦИЛИАНО ИЛИ МИЛЛЕФОЛЬЕ С КРЕМОМ ШАНТИЛЬИ И ЛЕСНЫМИ ЯГОДАМИ.

Суворовский пр., 47
+7 (812) 640-16-16
ginza.ru
ginzaprojectspb

DUO ASIA 19

ЧТО ПРОБОВАТЬ

МАРИНОВАННЫЙ УГОРЬ ВСТРЕЧАЕТ БУЛГУР, СПРИНГ-РОЛЛ — СЫР ТАЛЕДЖО, ГЛЯНЦЕВЫЙ БАКЛАЖАН В СОУСЕ ХОЙСИН — ЙОГУРТ, А ПАРОВЫЕ БУЛОЧКИ БАО — ФУА-ГРА, А ТАКЖЕ ОБЯЗАТЕЛЬНЫЕ ТАРТАРЫ И СЕВИЧЕ, ЖИВОПИСНЫЕ ЗАЩИПЫ ДИМ-САМОВ С КРЕВЕТКОЙ И КОПЧЕНОЙ ГРУДИНКОЙ.

WOS

Времена, когда азиатские заведения строились и оценивались по принципу «как на Пангане», по всей видимости, официально прошли: никаких заигрываний с аутентичностью, полная свобода действий.

Рубинштейна, 20
+7 (911) 928-81-89
duoasia.ru
duoband

Yves Salomon

Brunello Cucinelli

Gucci

X-CLINIC

X-Clinic — уникальная клиника адаптационной медицины в Санкт-Петербурге. Здесь применяют интегративный подход и сочетают традиционные методы с современными достижениями в нейрофизиологии.

Поселок Репино,
Приморское шоссе,
426 литера А
8 800 444-42-48
x_clinic / x-clinic.ru

2.0

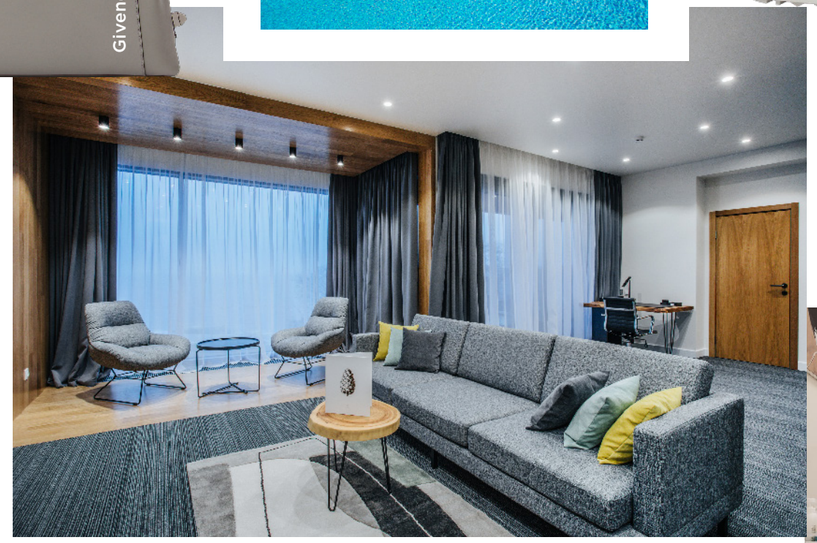

Гостям клиники предлагается пройти оздоровительные программы, которые рассчитаны на 1, 3, 7, 10 и 14 дней. Это и классический детокс, и расширенный чек-ап, и насыщенные программы с полной перезагрузкой организма. Для тех, кто перенес *ОРВИ,* пневмонию, рекомендована программа «Легочная реабилитация». С полным списком можно ознакомиться на сайте.

На 8 этаже расположена большая шикарная SPA-зона. Видовой бассейн на крыше, йога на высоте птичьего полета, тайский массаж и многое другое. Заботясь о своем здоровье, вы делаете большой вклад в свое будущее.

Privé7

Басков пер., 2 стр1
+7 999 066-44-02
prive7_spb
prive7.com

МОДНЫЕ МЕСТА

21

История бренда в Москве началась в 2011 году, а вот в Петербурге Privé7 открылся всего лишь чуть больше года назад, но уже успел завоевать сердца самых требовательных жительниц Северной столицы.

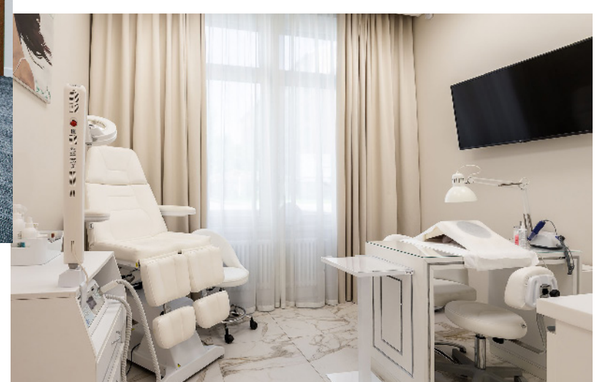

Удобно расположенный в самом центре города салон предлагает комфортабельные ВИП-кабинеты для маникюра и эстетической косметологии, а также массажный кабинет, роскошные парикмахерские залы и зоны с визажистами и стилистами по прическам. Квалифицированная команда профессионалов организует ваш визит таким образом, чтобы идеальный результат получился в независимости от времени, которым вы располагаете: будь то 30 минут перед встречей или долгожданные 1,5 часа релакса. Для второго случая выбираем максимально комфортный образ: кашемировый кардиган **MARNI,** джинсы **MIU MIU** и кроссовки от **VALENTINO GARAVANI.**

Il Lago dei Cigni

22

Пытаться рассказать петербуржцам о самом торжественном итальянском ресторане что-то новое — занятие неблагодарное: за 7 лет успешного существования Лебединого озера все и так про него всё знают.

ЧТО ПРОБОВАТЬ

В НОВОМ СЕЗОНЕ ЛЮБИТЕЛЯМ ДЕЛИКАТЕСОВ И СВЕЖАЙШИХ МОРЕПРОДУКТОВ ШЕФ-ПОВАР РЕСТОРАНА ДМИТРИЙ ТРУШКИН РЕКОМЕНДУЕТ ЛАНГУСТА, ЗАПЕЧЕННОГО ПОД СОУСОМ ТЕРМИДОР.

В ЧЕМ ИДТИ

ОДЕВАЕМСЯ ПОД СТАТЬ ИНТЕРЬЕРУ — ЧИННО И БЛАГОРОДНО: ПЛАТЬЕ GUCCI МОЛОЧНОГО ЦВЕТА ДОПОЛНЯЕМ БОСОНОЖКАМИ, КЛАТЧЕМ SUPERVEE ОТ **VALENTINO GARAVANI** И БЕРЕТОМ С ВУАЛЬЮ **BALMAIN.**

Gucci

Крестовский пр., 21
+7 (812) 602-07-07
illago.ru
il_lago

РЕСТОРАН

terrassa

23

Jil Sander

Атмосфера спокойствия и завораживающий панорамный вид на Казанский собор и Невский проспект — формула успеха для позднего завтрака, делового обеда и романтического ужина.

ЧТО ПРОБОВАТЬ

ПОКОРЯЕТ АВТОРСКОЙ КУХНЕЙ БЕССМЕННЫЙ ШЕФ ВАДИМ СКЛЯРОВ, КОТОРЫЙ СЧИТАЕТ, ЧТО ГАСТРОНОМИЧЕСКИЙ ВКУС РАЗВИВАЕТСЯ С ОПЫТОМ, НАПРИМЕР, КОГДА ВЫ ПРОБУЕТЕ НОВЫЕ СОЧЕТАНИЯ ЗНАКОМЫХ ПРОДУКТОВ. В ЭТОМ СЕЗОНЕ МЫ ОСОБЕННО СОВЕТУЕМ ОБРАТИТЬ ВНИМАНИЕ НА РОСТОВСКУЮ УТИНУЮ ГРУДКУ С ВИШНЕЙ И СВЕКЛОЙ. ЭТО ИДЕАЛЬНОЕ СОЧЕТАНИЕ НОВОГО ОПЫТА И ВЕЛИКОЛЕПНОЙ ГАСТРОНОМИИ.

Казанская, 3А
+7 (812) 640-16-16
ginza.ru
ginzaprojectspb

MEGUmi

Именитый шеф-повар Мунечика Бан, возглавляющий кухню ресторана высокой японской кухни MeguMi, считает, что «искусство раскрывается за столом» и этой осенью рекомендует насладиться самыми известными фирменными блюдами, среди которых тартар из о-торо «Блюфин», карпаччо из говядины Вагю и хрустящие креветки «Канзури».

Переулок Антоненко, 2
+7 (812) 336-10-00
www.lottehotel.com

24

В ЧЕМ ИДТИ

ДОБАВИТЬ ЯРКИХ КРАСОК АСКЕТИЧНОМУ ИНТЕРЬЕРУ ПОМОЖЕТ КОСТЮМ С АНИМАЛИСТИЧЕСКИМ ПРИНТОМ ОТ **STELLA MCCARTNEY.**

25

Виленский пер., 15
+7 (911) 922-56-06
tartarbar.ru
duoband

ТАР БАР

В ЧЕМ ИДТИ

НЕ БОИМСЯ ЭКСПЕРИМЕНТОВ И СМЕЛО СОЧЕТАЕМ КЛАССИЧЕСКИЙ ЖАКЕТ **WALK OF SHAME** С БОТИНКАМИ-ЧЕЛСИ **JIL SANDER** НА ТРАКТОРНОЙ ПОДОШВЕ И ЭЛЕГАНТНЫМ ТОПОМ **KHAITE.**

ЧТО ПРОБОВАТЬ

В модном гастробаре в Виленском переулке для гостей, ожидаемо, готовят разнообразные тартары, карпаччо, латиноамериканские севиче и японские татаки. Но ими меню заведения не ограничивается. Особую любовь *Дмитрий Блинов* и его команда питают к использованию в готовке субпродуктов. Так, в «Тартарбаре» можно попробовать Костный мозг на черном хлебе, который тут рекомендуют пить с 12-летним шотландским The Singleton, или телячьи щеки с савойской капустой.

WORLD CLASS

ФИТНЕС — ЭТО ОБРАЗ ЖИЗНИ УСПЕШНОГО И ЗДОРОВОГО ЧЕЛОВЕКА. СЕТЬ WORLD CLASS ЗНАЕТ ОБ ЭТОМ ВСЕ.

World Class Крестовский
Наб. Мартынова, 38А
+7 (812) 313-00-00
Beauty SPA: +7 (812) 449-07-73
www.worldclass.ru

Уже 25 лет компания предоставляет все необходимое для красоты и здоровья в сегменте Lux и Premium: самые актуальные направления фитнеса с элит-тренерами, шикарный бассейн, международные программы тренировок *Les Mills, Beauty SPA* с самым современным косметологическим оборудованием. Панорамные окна и терраса с видом на парк станут вишенкой на торте.

GINZA FITNESS

FITFASHION
ТРЕНИРУЙСЯ В РИТМЕ БОЛЬШОГО ГОРОДА

На Казанской, 3А
Фитнес с панорамным видом на Казанский собор.

На Макарова, 60
Новый клуб сети на В.О. Тест-драйв в честь открытия — бесплатно.

+7 (812) 367-10-00 / fitfashion.ru

Сеть фитнес-клубов с энергичной командой, качественным оборудованием и авторским подходом к вашим тренировкам.

— Эффективный фитнес рядом с домом, офисом или местом учебы.

— Фитнес 360°: от диагностики и составления индивидуальных планов тренировок и питания до их реализации с помощью тренера.

— Гармоничное физическое развитие с учётом ваших индивидуальных потребностей.

Большая Морская, 25
+7 (812) 918-69-20
jeromerestaurant.ru
jerome_restaurant

28

Вот уже 4 года шеф *Антонио Фреза* предлагает гостям свежее видение самых вкусных классических итальянских рецептов. Его рабочее место здесь вынесено прямо в зал, где кроме всего прочего он развернул стенд для выращивания пряных трав.

ЧТО ПРОБОВАТЬ И В ЧЕМ ИДТИ

ИТАЛЬЯНСКИЙ КОЛОРИТ В JEROME РОВНО ТАКОЙ, КАКИМ ЕГО ОЖИДАЕШЬ УВИДЕТЬ В РОССИИ: ЕСЛИ ПАНИНИ — ТО С ПРОШУТТО, ЕСЛИ ДОМАШНЯЯ ПАСТА — ТО С ТРЮФЕЛЕМ. ЗА НАСТРОЕНИЕ «ТЯЖЕЛЫЙ ЛЮКС» ОТВЕЧАЮТ ЛИНГВИНИ С ПЕСТО И КРАСНОЙ ИКРОЙ, А ТАКЖЕ ПАСТА С ОМАРОМ, КОТОРУЮ ТУТ ГОТОВЯТ ДЛЯ ДВОИХ.

РЕСТОРАН БЛОК

В этом сезоне главный мясной ресторан города отмечает сразу два громких события: пятилетний юбилей и получение одной из самых почетных мировых наград — *Travellers' Choice Best of the Best* от туристического портала *Tripadvisor*.

ЧТО ПРОБОВАТЬ

ТАК ЧТО ЭТОЙ ОСЕНЬЮ, ОБЛАЧИВШИСЬ В ПЛАТЬЕ LOEWE, ОТПРАВЛЯЕМСЯ НАСЛАЖДАТЬСЯ МЕДАЛЬОНАМИ ИЗ ОЛЕНИНЫ С ПАСТЕРНАКОМ И ВИШНЕЙ И НЕ ЗАБЫВАЕМ ПОЗДРАВИТЬ ТАЛАНТЛИВОГО ШЕФА ЕВГЕНИЯ ЗУБОВА.

Потёмкинская, 4
+7 (812) 415-40-40
blok.restaurant
blokrestaurant

ЛОББИ-БАР ГРАНД ОТЕЛЯ ЕВРОПА

Здесь в подлинных интерьерах в стиле модерн, оформленных в начале XX века архитектором *Федором Лидвалем,* каждый вечер с 21:00 часа звучит живая музыка. Барная карта включает бессчетное количество напитков со всех концов света, а также классические и сезонные согревающие пряные коктейли.

ЧТО ПРОБОВАТЬ

Завсегдатаи приходят в бар на авторский коктейль *«Миллион алых роз»* с медом и грейпфрутом. В меню закуски в азиатском стиле, бефстроганов, сэндвичи, лосось шеф-посола. По субботам в 19:00 икорно-водочный сомелье проводит мастер-класс.

Гранд Отель Европа.
Михайловская ул., 1/7
+7 812 329-66-22
belmondgrandhoteleurope

LOOKLIST

BABOCHKA.RU/LOOKLIST

ПАЛЬТО ИЗ КАШЕМИРА
JIL SANDER

СУМКА ИЗ КОЖИ
CELINE

ПЛАТЬЕ ИЗ ШЁЛКА
STELLA MCCARTNEY

САПОГИ ИЗ КОЖИ
VALENTINO GARAVANI

[посмотреть на сайте]

Открытие BABOCHKA Pop-up Repino

18 июля состоялось торжественное открытие летнего проекта **BABOCHKA Pop-up Repino.** Концепция проекта — яркое пространство, где представлены капсулы ведущих брендов сети **BABOCHKA: VALENTINO, LORO PIANA, LOEWE, MIU MIU, STELLA MCCARTNEY, GIVENCHY, CELINE, OFF-WHITE** и другие. Помимо этого, пространство оснащено digital-экранами, с помощью которых можно ознакомиться с полным ассортиментом интернет-магазина **BABOCHKA.RU** и сделать заказ.

Фотограф: **Дмитрий Колесов**

LOOKLIST

BABOCHKA.RU/LOOKLIST

БАЙКЕРСКАЯ КУРТКА ИЗ КОЖИ
YVES SALOMON

ТОП
ИЗ КАШЕМИРА
KHAITE

ДЖИНСЫ ИЗ ХЛОПКА
MAISON MARGIELA

ВЫСОКИЕ БОТИНКИ
ИЗ КОЖИ
BRUNELLO CUCINELLI

СУМКА ИЗ КОЖИ
OFF-WHITE

[посмотреть на сайте]

LOOKLIST

BABOCHKA.RU/LOOKLIST

ПЛАТЬЕ ИЗ ХЛОПКА
LOEWE

СЕРЬГИ
JIL SANDER

СУМКА ИЗ КОЖИ
CELINE

ТУФЛИ-ЛОДОЧКИ
MIU MIU

[посмотреть на сайте]

Коктейль в BABOCHKA на Невском, 36

по случаю открытия pop-up пространства Louis Vuitton

Новый pop-up магазин **LOUIS VUITTON** 1 июля открылся в Санкт-Петербурге. По случаю открытия бутика **LOUIS VUITTON,** помимо основной коллекции, представил летнюю капсулу **LV Escale** и ограниченную серию обуви из новой весенне-летней коллекции, созданную креативным директором LV *Николя Жескьером*. Pop-up расположился в бутике **BABOCHKA** в Гранд Отеле Европа.

VALENTINO POP-UP LE BLANC

В марте 2020 бутик **BABOCHKA** на *Невском, 152* совместно с брендом **VALENTINO** представили новый интерьер бутика и особый pop-up проект — инсталляцию **VALENTINO Le blanc,** посвященную одноименной капсульной коллекции.

Коллекция **Le blanc** создавалась *Пьерпаоло Пиччоли,* чтобы показать, как кутюр может отражаться в повседневных предметах. Вся капсула выполнена в белом цвете, как и инсталляция в технике гризайль, призванная за счет эффекта монохромности подчеркнуть формы и объемы простых, но универсальных моделей **VALENTINO.**

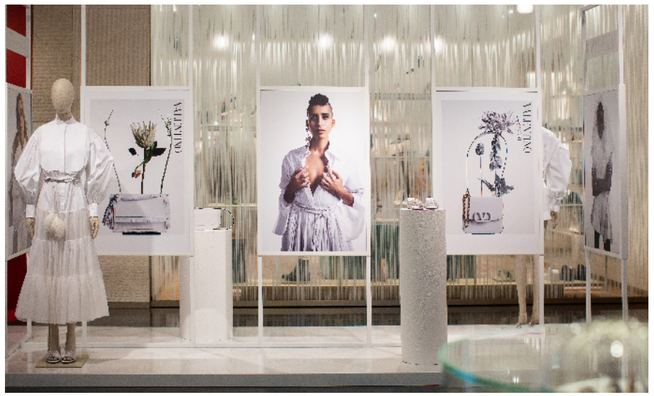

Pop-up VALENTINO Le blanc — это мировой проект, представленный в избранных бутиках по всему миру. Одним из них стал **BABOCHKA Concept Store,** который эксклюзивно представил инсталляцию в Санкт-Петербурге.

LOOKLIST

BABOCHKA.RU/LOOKLIST

ЖАКЕТ
ИЗ ШЕРСТИ
STELLA MCCARTNEY

ДЖИНСЫ
ИЗ ХЛОПКА
J BRAND

БАДЛОН
ИЗ ШЕРСТИ
STELLA MCCARTNEY

СУМКА ИЗ КОЖИ
KHAITE

ЧЕЛСИ ИЗ КОЖИ
OFF-WHITE

[посмотреть на сайте]

ЖЕНСКИЕ БРЕНДЫ

A
Amina Muaddi
Aquazzura
Armani Exchange

B
Balmain
Benedetta Bruzziches
Brunello Cucinelli

C
Celine
CO

D
Drome

E
EA7
Emporio Armani
Erdem
Ermenegildo Zegna

F
Fendi

G
Giorgio Armani
Giuseppe Di Morabito
Givenchy
Gucci

H
Haider Ackermann
Hermitage

I
Ienki Ienki
Ines & Marechal
Isabel Marant

J
J Brand
Jil Sander

K
Khaite
Khrisjoy

L
Lemaire
Loewe
Loro Piana

M
Maison Margiela
Manzoni 24
Marni
Miu Miu
Moncler

N
Nanushka

O
Off-White
Oscar de la Renta

P
Paco Rabanne
Petar Petrov
Philosophy di Lorenzo Serafini
Proenza Schouler
Proenza Schouler White Label

R
Racil
Red Valentino
Rochas
Roland Mouret

S
Self-Portrait
Sergio Rossi
Simonetta Ravizza
Stella McCartney

T
Tak.Ori
The Row
TrustMe Studio

V
Valentino
Versace

W
Walk of Shame

Y
Yves Salomon

Z
Zimmermann